

1 / 9



MINISTÉRIO DA CIDADANIA

PROJETO ARQUITETÔNICO - CENTRO DE REFERÊNCIA DE ASSISTÊNCIA SOCIAL - CRAS

UNIDADE PARA ATENDIMENTO DE ATÉ 1000 FAMILIAS/ANO

PLANTA DE COBERTURA - ESC 1/100

ÁREA CONSTRUÍDA: 360,95m²

PREFEITURA MUNICIPAL DE ATÍLIO VIVACQUA - ES

Lucas Rodrigues Ramos
 Engenheiro Civil: Lucas Rodrigues Ramos
 CREA-ES: 025761/D



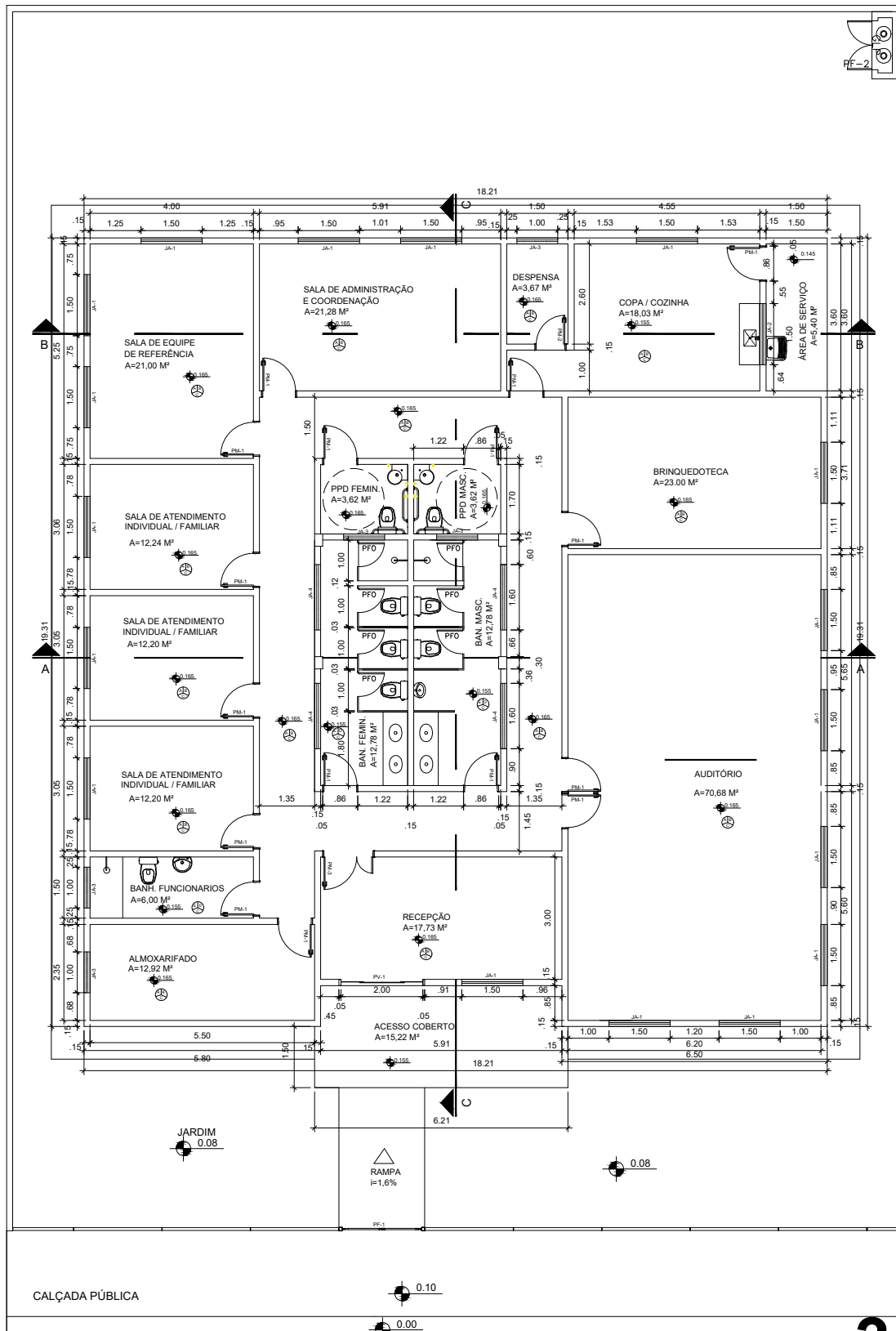

3 / 9



MINISTÉRIO DA CIDADANIA

PROJETO ARQUITETÔNICO - CENTRO DE REFERÊNCIA DE ASSISTÊNCIA SOCIAL - CRAS

**UNIDADE PARA ATENDIMENTO DE ATÉ 1000 FAMÍLIAS/ANO
PLANTA BAIXA - ESC 1/100**

ÁREA CONSTRUÍDA: 360,95m²

DIMENSÃO DO TERRENO: 22m X 30m = 660m²

PREFEITURA MUNICIPAL DE ATÍLIO VIVACQUA - ES

Lucas Rodrigues Ramos
Engenheiro Civil: Lucas Rodrigues Ramos
CREA-ES: 025761/D



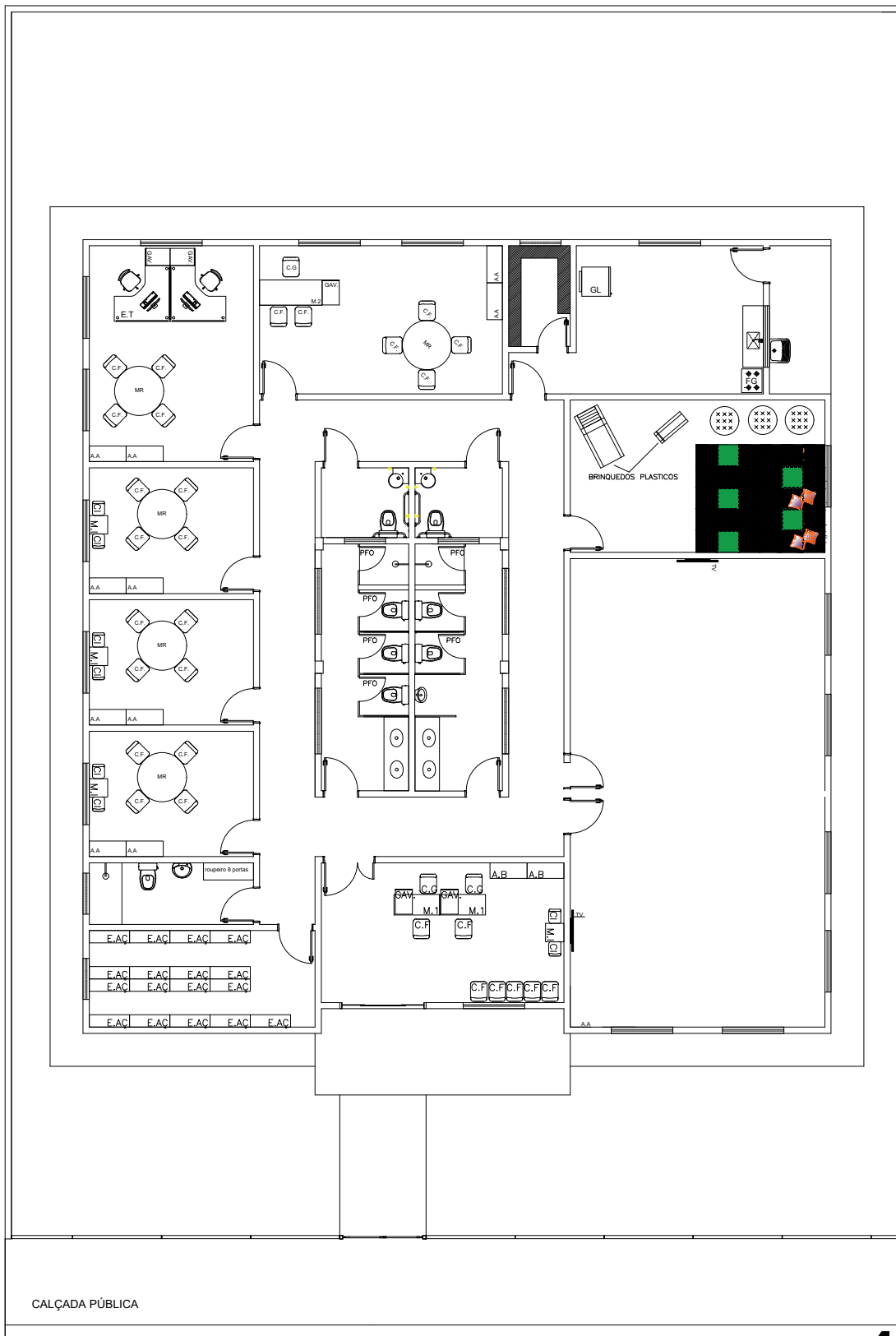

4 / 9



MINISTÉRIO DA CIDADANIA

PROJETO ARQUITETÔNICO - CENTRO DE REFERÊNCIA DE ASSISTÊNCIA SOCIAL - CRAS

UNIDADE PARA ATENDIMENTO DE ATÉ 1000 FAMÍLIAS/ANO

PLANTA LAYOUT - ESC 1/100

ÁREA CONSTRUÍDA: 360,95m²

PREFEITURA MUNICIPAL DE ATÍLIO VIVACQUA - ES

Lucas Rodrigues Ramos

Engenheiro Civil: Lucas Rodrigues Ramos
CREA-ES: 025761/D



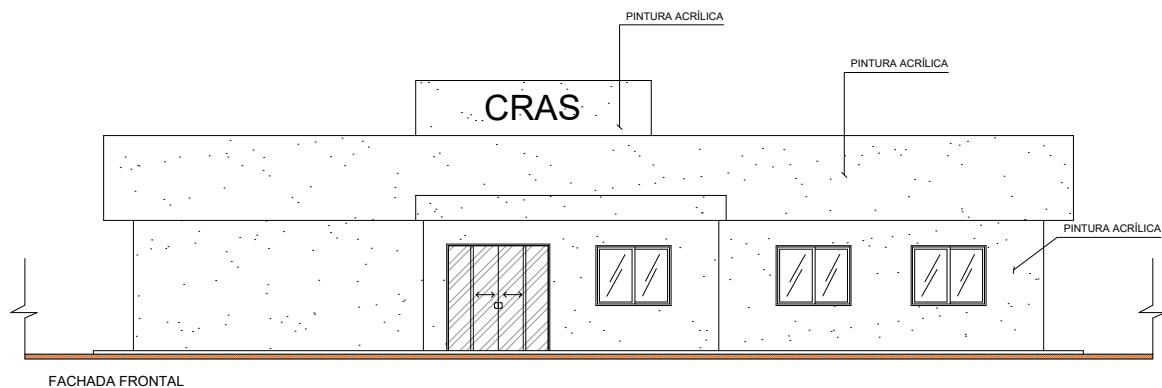

FACHADA FRONTAL

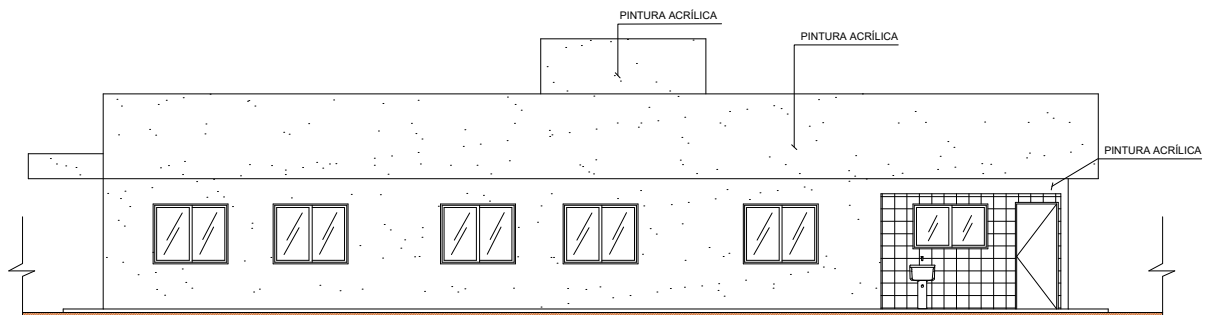

FACHADA LATERAL DIREITA

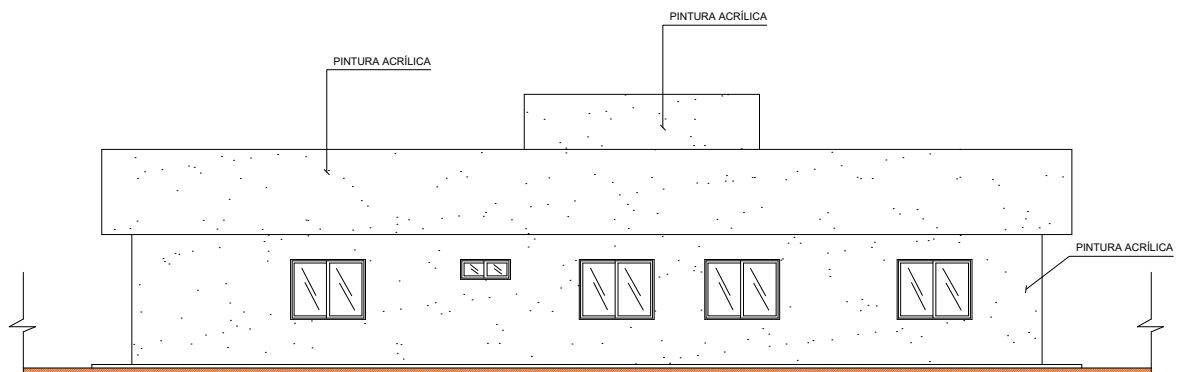

FACHADA POSTERIOR

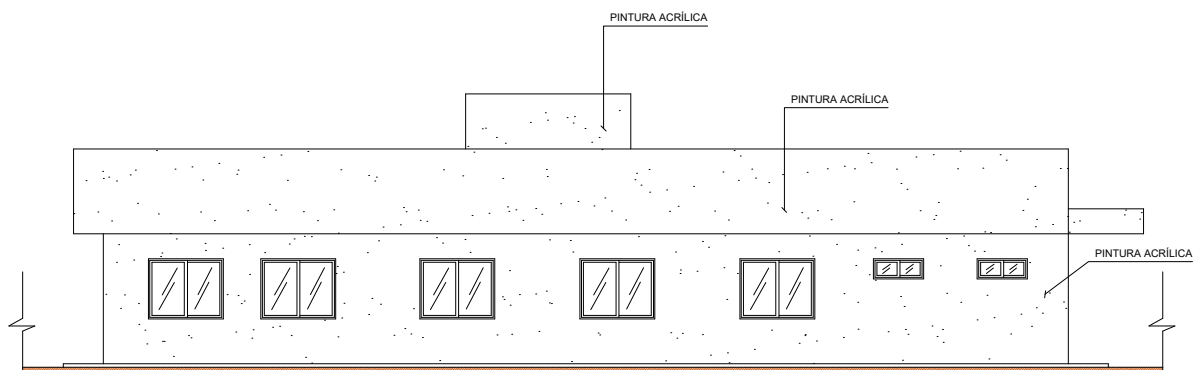

FACHADA LATERAL ESQUERDA

5 / 9

PREFEITURA MUNICIPAL DE ATÍLIO VIVACQUA - ES



MINISTÉRIO DA CIDADANIA

PROJETO ARQUITETÔNICO - CENTRO DE REFERÊNCIA DE ASSISTÊNCIA SOCIAL - CRAS

UNIDADE PARA ATENDIMENTO DE ATÉ 1000 FAMÍLIAS/ANO

FACHADAS - ESC 1/100

ÁREA CONSTRUÍDA: 360,95m²

Lucas Rodrigues Ramos
 Engenheiro Civil: Lucas Rodrigues Ramos
 CREA-ES: 025761/D



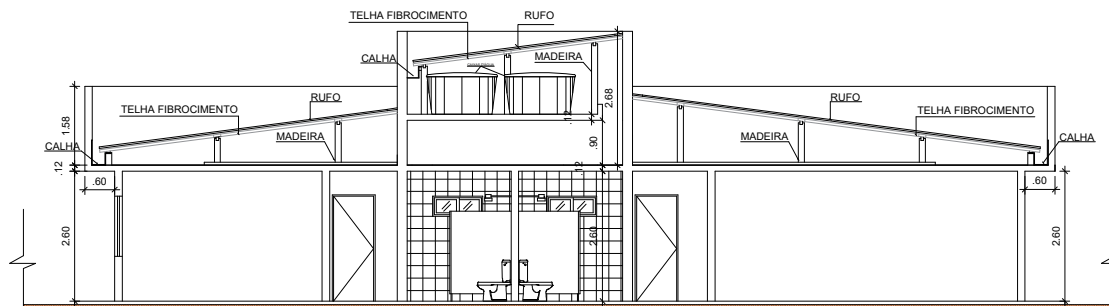

CORTE A-A

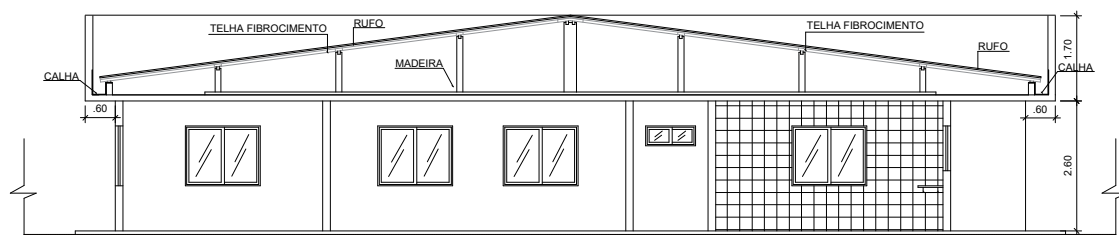

CORTE B-B

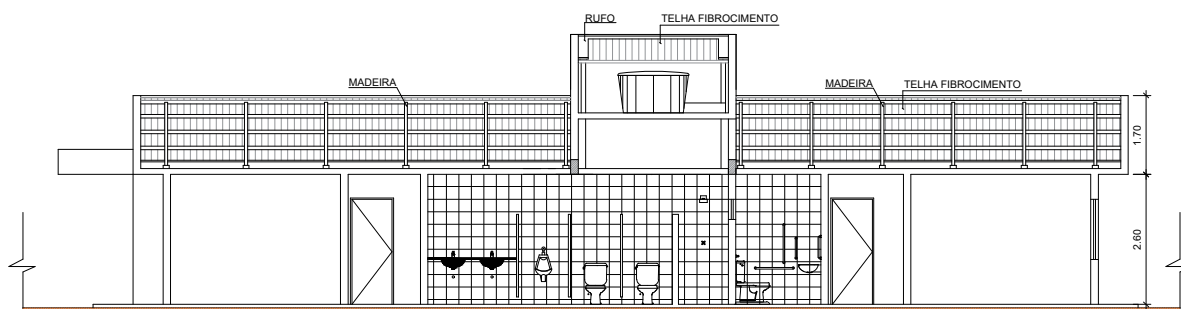

CORTE C-C

6 / 9



MINISTÉRIO DA CIDADANIA

PROJETO ARQUITETÔNICO - CENTRO DE REFERÊNCIA DE ASSISTÊNCIA SOCIAL - CRAS

UNIDADE PARA ATENDIMENTO DE ATÉ 1000 FAMÍLIAS/ANO

CORTES - ESC 1/100

ÁREA CONSTRUÍDA: 360,95m²

PREFEITURA MUNICIPAL DE ATÍLIO VIVACQUA - ES

Lucas Rodrigues Ramos
Engenheiro Civil: Lucas Rodrigues Ramos
CREA-ES: 025761/D



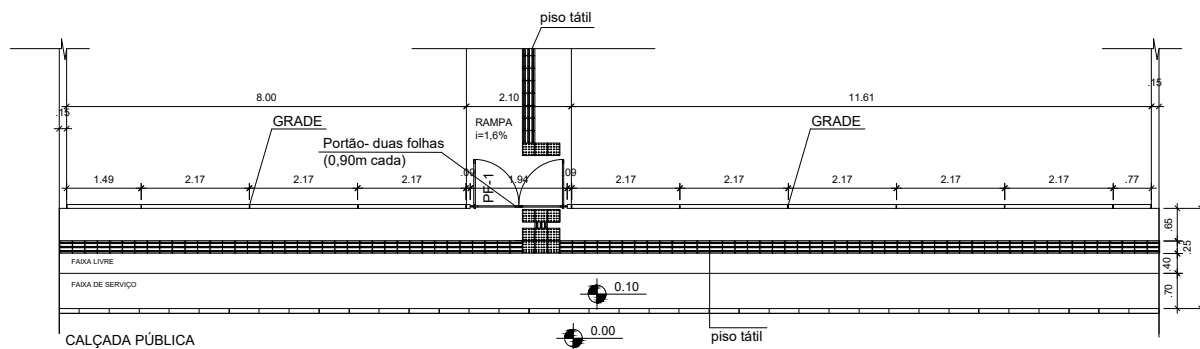
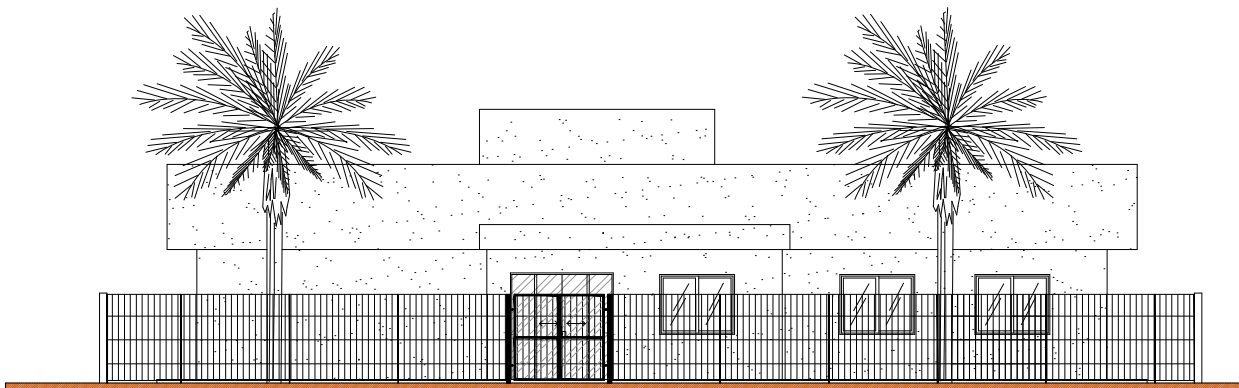

Detalhe de Grade, Portão e Calçada Pública

8 / 9

PREFEITURA MUNICIPAL DE ATÍLIO VIVACQUA - ES



MINISTÉRIO DA CIDADANIA

PROJETO ARQUITETÔNICO - CENTRO DE REFERÊNCIA DE ASSISTÊNCIA SOCIAL - CRAS

UNIDADE PARA ATENDIMENTO DE ATÉ 1000 FAMÍLIAS/ANO

DETALHE DE GRADE E CALÇADA - ESC 1/100

ÁREA CONSTRUÍDA: 360,95m²

Lucas Rodrigues Ramos
 Engenheiro Civil: Lucas Rodrigues Ramos
 CREA-ES: 025761/D



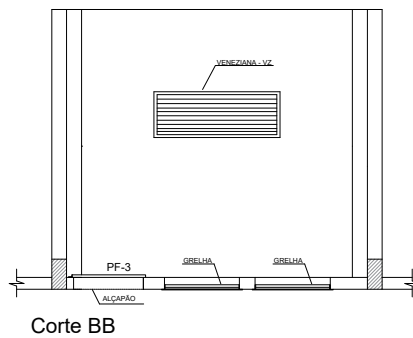
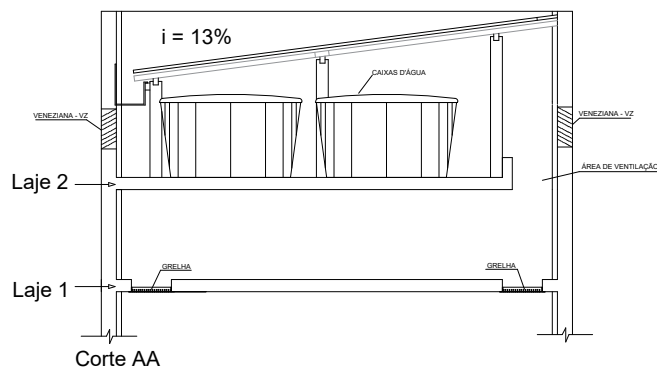
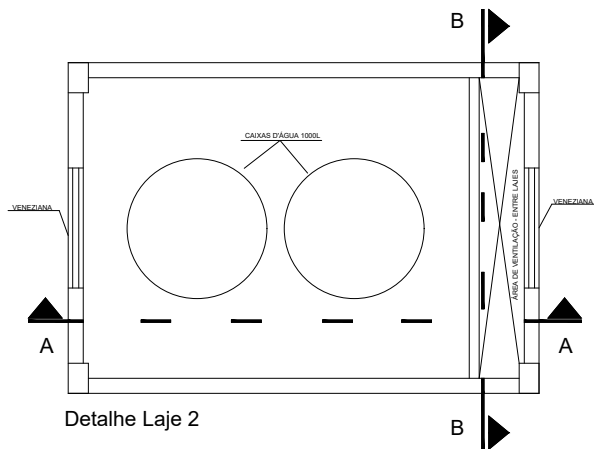
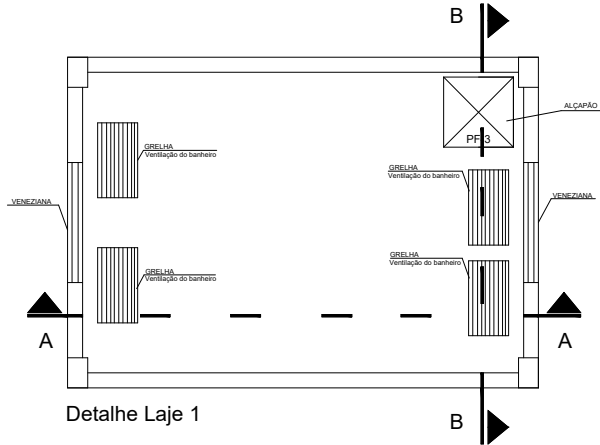

9 / 9

MINISTÉRIO DA CIDADANIA

PROJETO ARQUITETÔNICO - CENTRO DE REFERÊNCIA DE ASSISTÊNCIA SOCIAL - CRAS

UNIDADE PARA ATENDIMENTO DE ATÉ 1000 FAMÍLIAS/ANO

DETALHE CAIXA D'ÁGUA

ÁREA CONSTRUÍDA: 360,95m²

DIMENSÃO DO TERRENO: 22m X 30m = 660m²

PREFEITURA MUNICIPAL DE ATÍLIO VIVACQUA - ES

Lucas Rodrigues Ramos
 Engenheiro Civil: Lucas Rodrigues Ramos
 CREA-ES: 025761/D

